

MAMER

Lotissement "Wältgebond II"

MAISON UNIFAMILIALE EN BANDE LOT N°09



A Classe de performance énergétique **B A+**

NEARLY ZERO ENERGY BUILDING (NZEB)

M485922-400 | Novembre 2024

ML

MAISONS LOGINTER

E2ARCHITECTURE
écologie & énergie



ECHELLE 1/250

IMPLANTATION

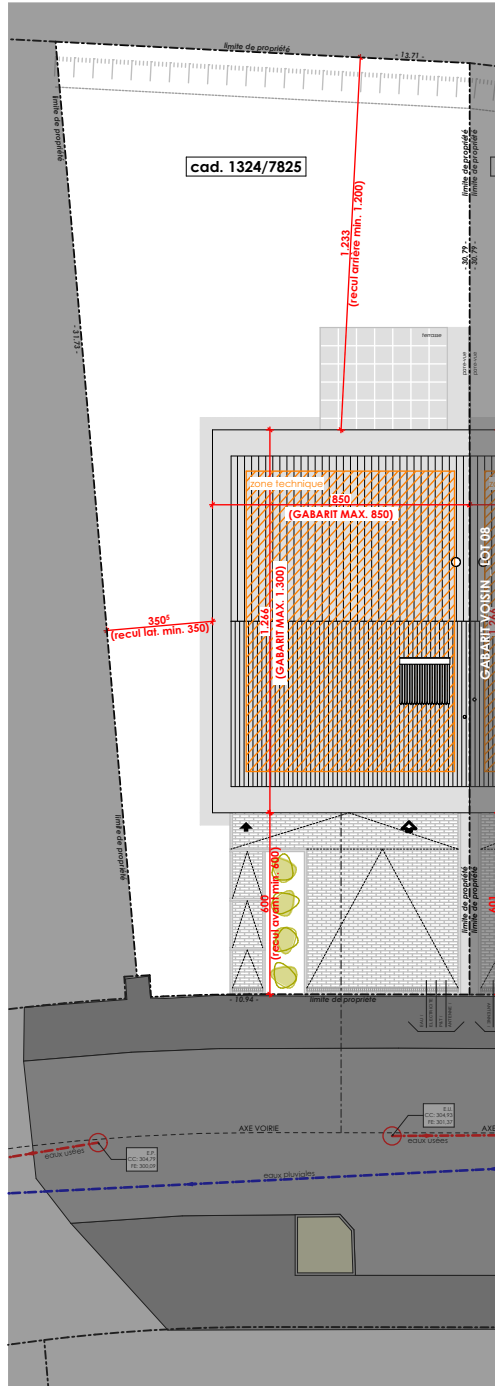

SURFACES :

terrain :	3.83 ares
habitable :	± 152 m²
non-habitable	± 32 m²
combles aménageables :	± 37 m²
non-chauffée :	± 21 m²

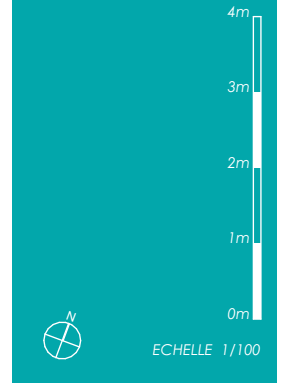

REZ-DE-CHAUSSÉE

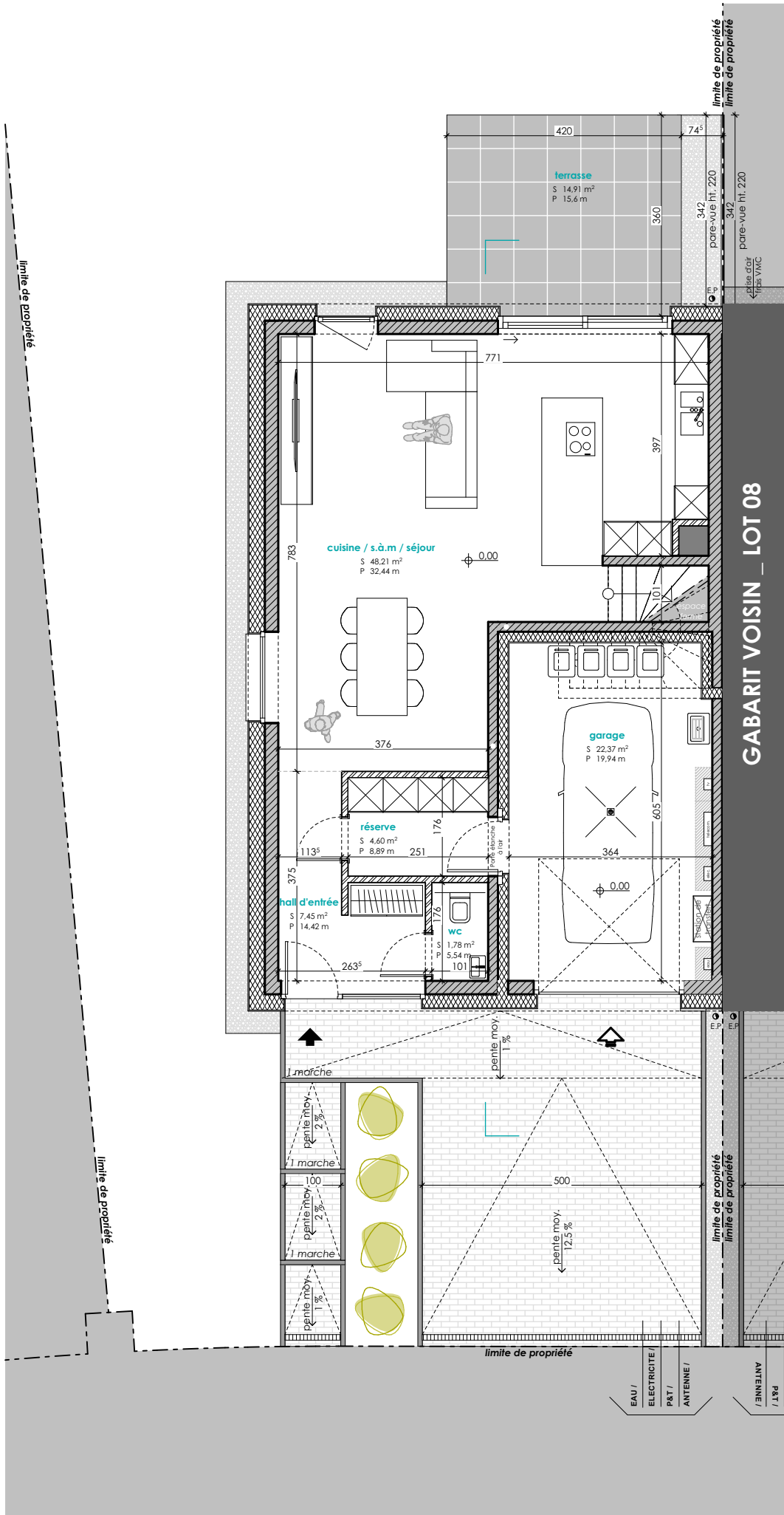

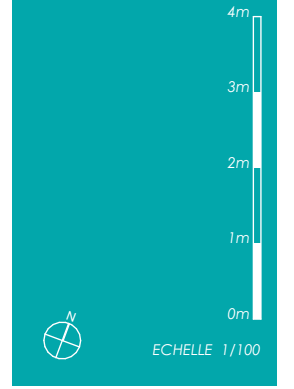

ETAGE 01

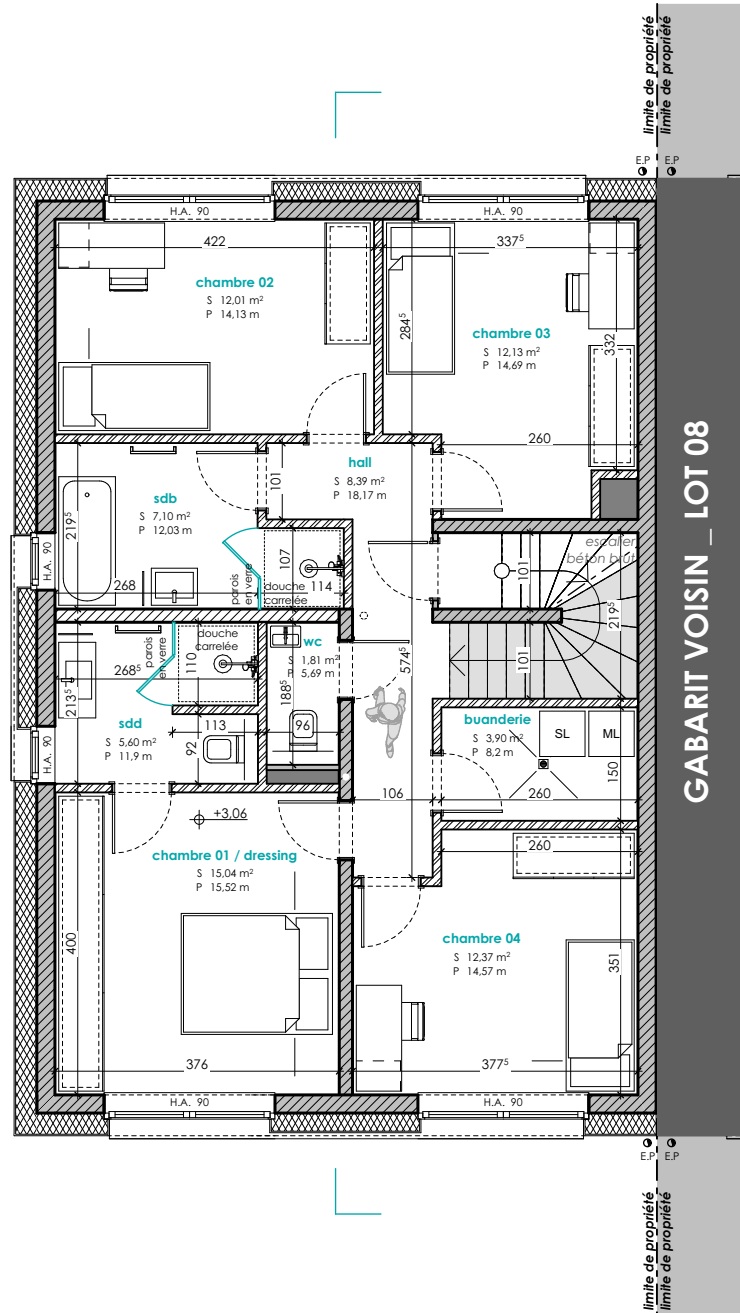



ECHELLE 1/100

COMBLES

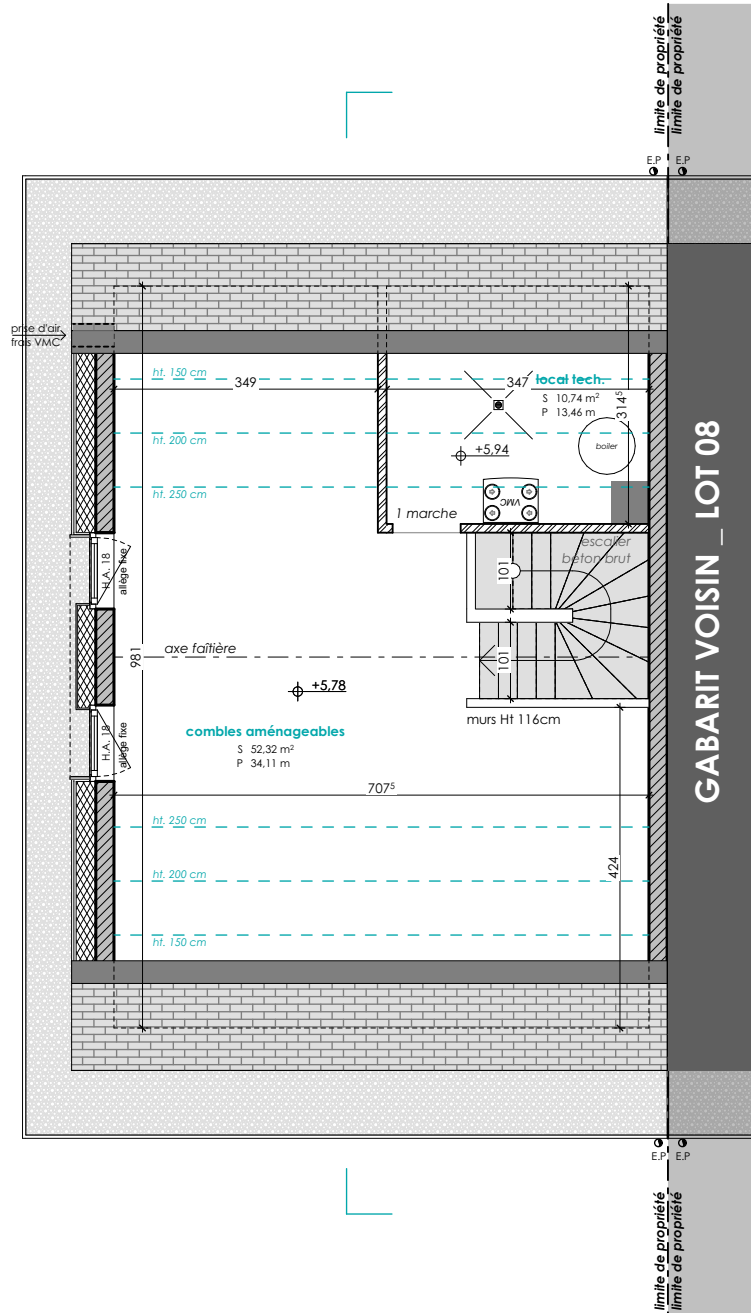



ECHELLE 1/200

COUPE DE PRINCIPE



PERSPECTIVE 3D



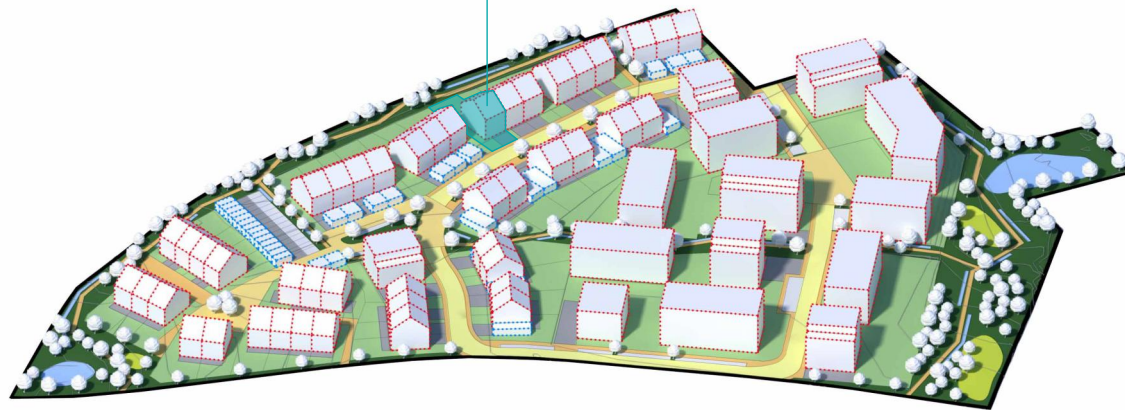
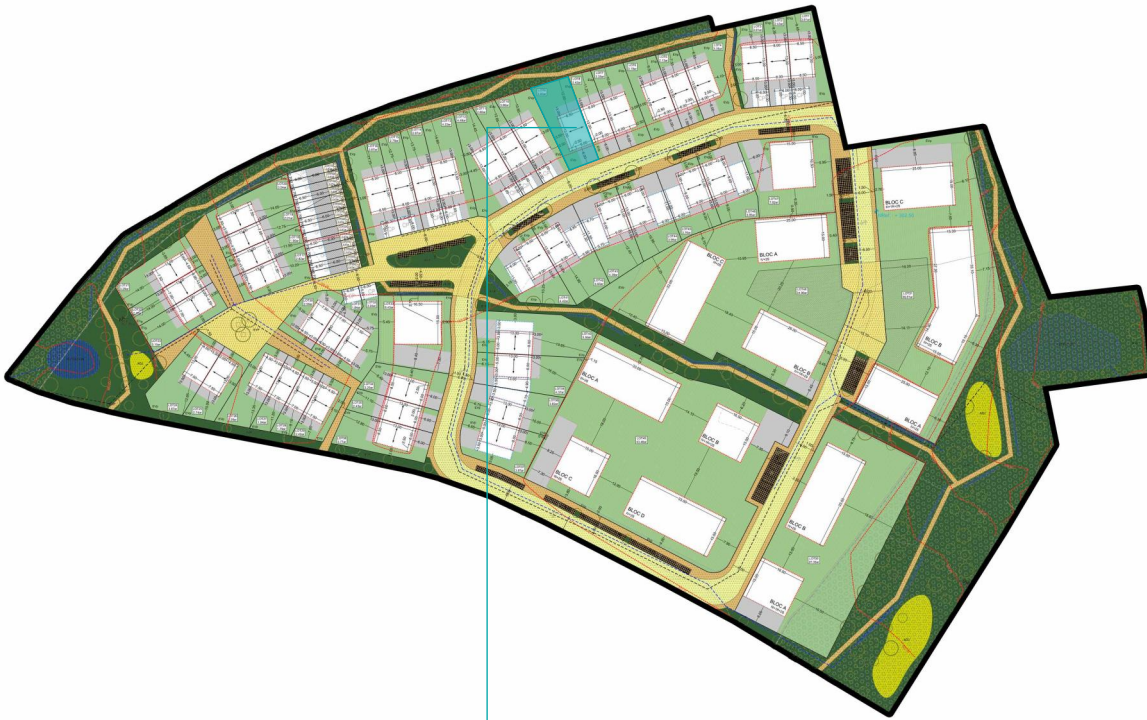

E2ARCHITECTURE
écologie & énergie



REMARQUE :

Le projet actuel est établi sur base d'un PAP.
Il vous est proposé sous réserve d'autorisation communale.
La représentation du terrain et des images 3D n'est qu'indicative.

D'éventuelles modifications ne nécessiteront pas d'accord préalable de la part de l'acquéreur.

NB : *Le maître d'œuvre conserve la propriété intellectuelle et artistique de son œuvre*

